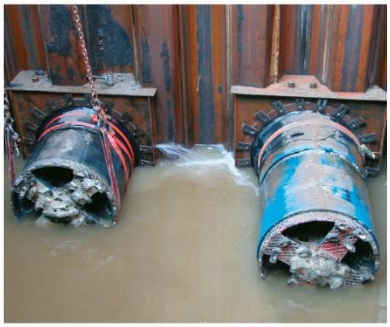

DIE HERRENKNECHT AG SUCHT AB SOFORT:

Praktikant (m/w/d) im Bereich Sales/Marketing (4-6 Monate)

Projektmanagement | Herrenknecht Separations | Business Unit Traffic Tunneling

Aufgabengebiete:

- Unterstützung der Area Sales Manager und umfassende Einbindung ins Tagesgeschäft rund um die Kundenbetreuung
- Selbstständige Übernahme von einzelnen Aufgaben sowie Mitarbeit bei operativen und strategischen Themen
- Erstellung von verkaufsfördernden Unterlagen und Pflege der Social-Media-Kanäle

Voraussetzungen:

- Student (m/w/d) im Bereich Wirtschaftsingenieurwesen, Betriebswirtschaftslehre oder vergleichbarer Studiengang
- Selbstständige, strukturierte und proaktive Arbeitsweise
- Kommunikationsgeschick und offenes Auftreten
- Gute Englischkenntnisse in Wort und Schrift
- Sicherer Umgang mit MS OfficeX

Für nähere Auskünfte steht Ihnen Frau Florentine Greiner (Tel. 07824 / 302-1800) gerne zur Verfügung. Spricht Sie diese Stelle an? Dann bewerben Sie sich über unser Jobportal im Intranet.

Herrenknecht AG
Tunnelvortriebstechnik
Personalabteilung | Kennziffer 648
Schlehenweg 2
77963 Schwanau

HERRENKNECHT
Tunnelvortriebstechnik